

WIDOK Z GÓRY
SKALA 1:100

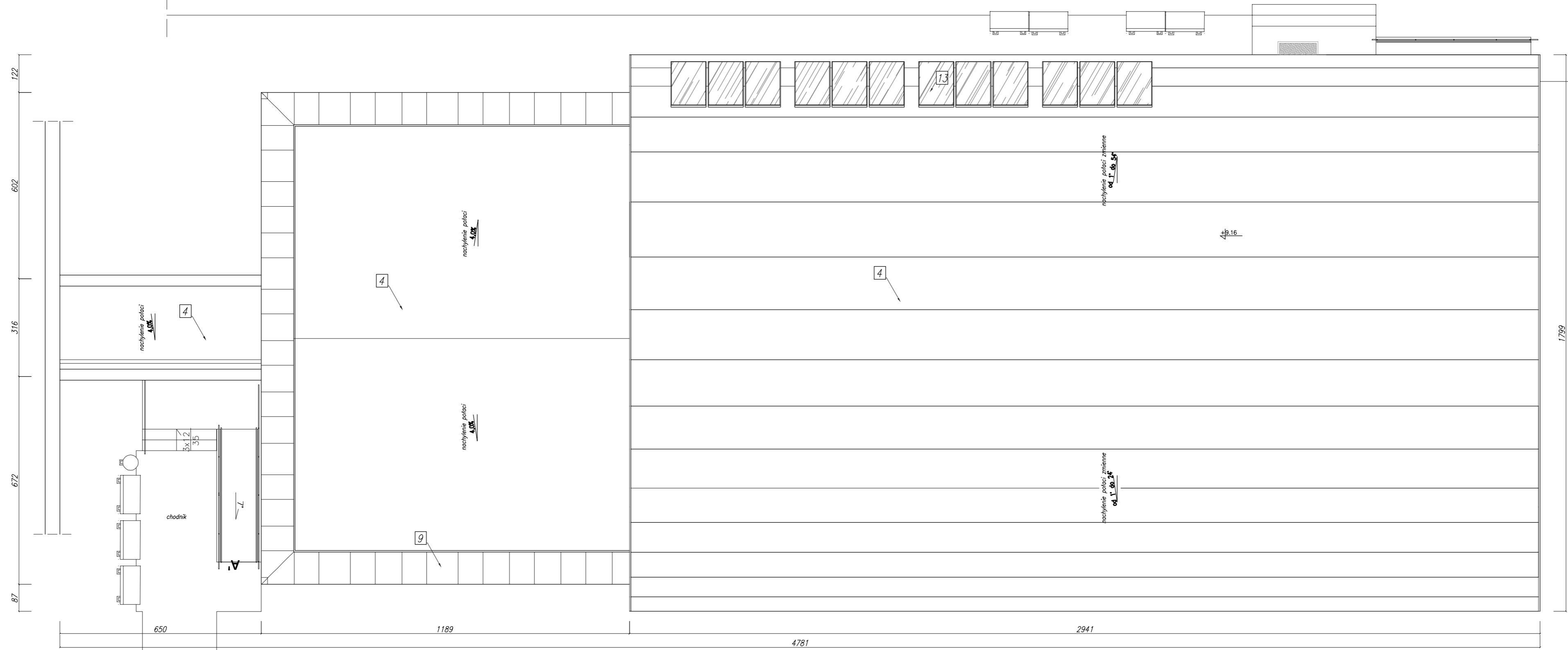

WIDOK Z GÓRY 1:100

BIURO INŻYNIERSKIE "INTECH"		"StudioCAD"	
DANIEL FLORCZAK			
KEPNO ul. POZNAŃSKA 35		TEL. (062) 78-248-57	
e-mail : intech@onet.pl			
Projekt: SALA GIMNASTYCZNA z ZAPLECZEM HIG.-SAN. i ŁĄCZNIKIEM PRZY ISTNIEJĄCEJ SZKOLE w BORZĘCICZKACH			
Adres: Borzęciczki 9, dz. nr ew. 115/1			
Inwestor: Gmina Kozmin Wielkopolski		STADIUM: P.B.	
ul. Stary Rynek 11, -63-720 Kozmin Wlkp.		SKALA 1:100	
WIDOK DACHU			BRANŻA: ARCHITEKTURA
PROJEKTANT	mgr inż. arch. Wojciech Gubala		
NR UPR. PROJ.	UAN 7342-71/91		
SPRAWDZAJĄCY	mgr inż. arch. Joanna Gągala		
NR UPR. PROJ.	24/03/DOIA		
ASYSTENT PROJ.	mgr inż. arch. Radosław Maciejewski		
DATA maj 2007	RYSUNEK NR 2/ARCH	STRONA NR	